-What's your context?

-what's your context?

Faren min

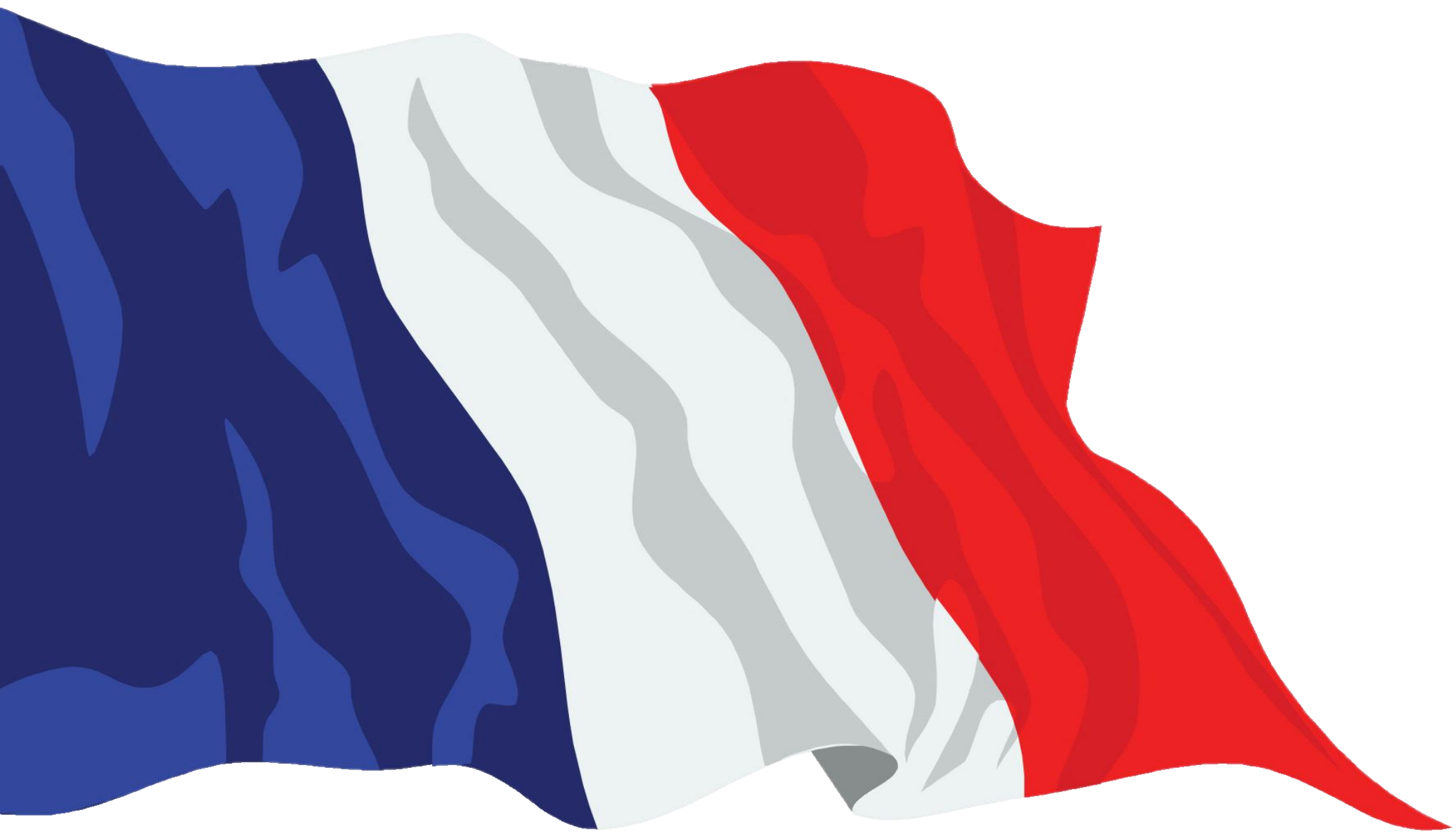

FRIHET – LIKHET – BRORSKAP

Horgen gård

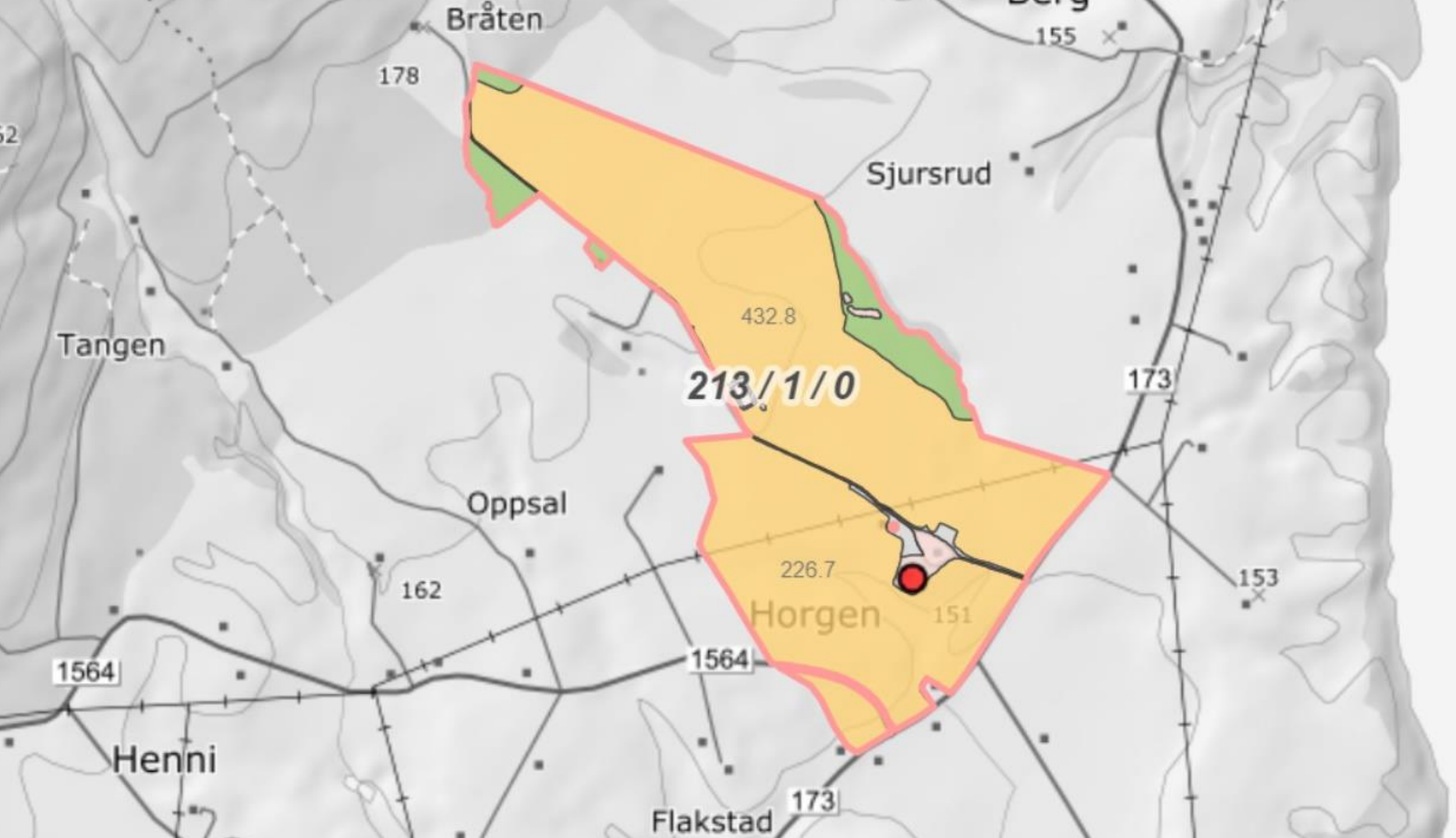
Bråten
178
155
Sjursrud
432.8
213 / 1 / 0
Tangen
173
Oppsal
162
226.7
Horgen
151
153
1564
1564
Henni
173
Flakstad

Dalsgården®
Lettmelk
Dals
Lettmelk

AGATELLE
BAGATELLE
RELAIS & CHATEAUX
Relais Gourmand

Holistic management

Savory

Holistic Management Framework

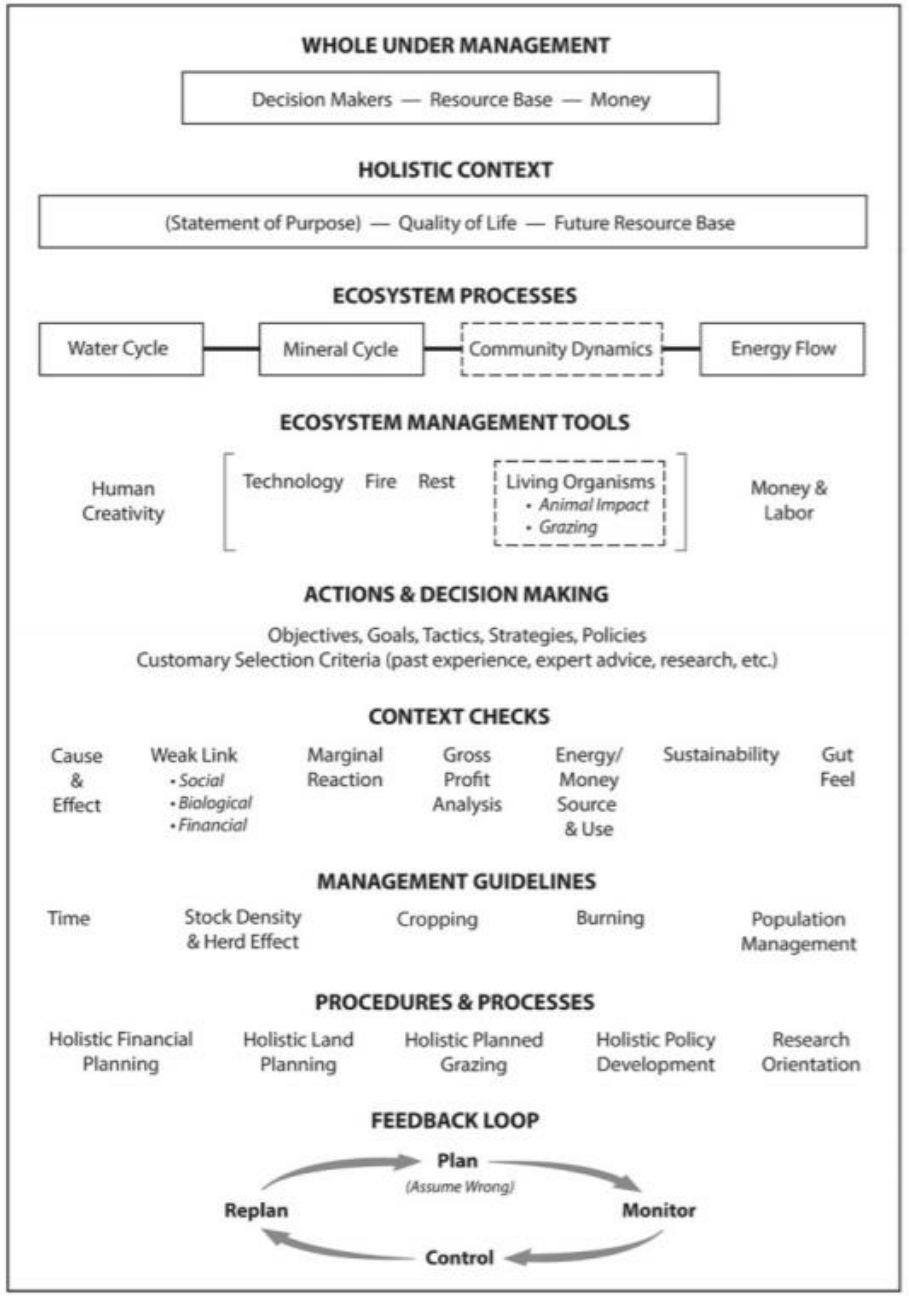

Ett rammeverk for helhetlig forvaltning

Holistic Management Framework

RAMMER FOR HELHETEN

Beslutningstakerne | Ressursbasen | Pengene

HELHETLIG KONTEKST

Formålserklæring | Livskvalitet | Fremtidig ressursbase

ØKOSYSTEMPROSESSENE

Vannkretsløpet | Mineralkretsløpet | Energistrøm | Artssamspill

VERKTØY FOR Å PÅVIRKE ØKOSYSTEM

Menneskets kreativitet | Teknologi | Ild | Hvile | Levende organismer -Beiting -Dyras avtrykk | Penger/arbeid

FATTE BESLUTNINGER OG HANDLE

Mål, behov, taktikker, strategier, saker
Velges basert på tidligere erfaringer, råd og forskning etc.

KONTEKST KONTROLL

Årsak/virkning | Svak lenke-økonomi/biologi/relasjon | Mest igjen for pengene/tiden/energien

Dekningsbidragsanalyse | Energi/penger - kilde og bruk | Fremtidig ressursbase | Magefølelse

VEILEDER I DRIFTSFORVALTNINGEN

Tid | Dyretetthet og flokkeffekt | Dyrkning | Brenning | Populasjonsregulering

PROSEDYRER OG PROSESSER

Helhetlig økonomiplanlegging | Helhetlig landplanlegging | Helhetlig beiteplanlegging

Helhetlig rettet politikk | Helhetlig rettet forskning

TILBAKEMELDINGS SPIRAL

Savory

ic Management Framework

HOLE UNDER MANAGEMENT

n Makers — Resource Base — Money

HOLISTIC CONTEXT

pose) — Quality of Life — Future Resource Base

ECOSYSTEM PROCESSES

eral Cycle — Community Dynamics — Energy Flow

SYSTEM MANAGEMENT TOOLS

gy Fire Rest | Living Organisms • *Animal Impact* • *Grazing* | Money & Labor

CTIONS & DECISION MAKING

tives, Goals, Tactics, Strategies, Policies
Criteria (past experience, expert advice, research, etc.)

CONTEXT CHECKS

larginal eaction | Gross Profit Analysis | Energy/ Money Source & Use | Sustainability | Gut Feel

MANAGEMENT GUIDELINES

Cropping | Burning | Population Management

PROCEDURES & PROCESSES

and ng | Holistic Planned Grazing | Holistic Policy Development | Research Orientation

FEEDBACK LOOP

Ett rammeverk for helhetlig forvalting

Holistic Management Framework

RAMMER FOR HELHETEN

Beslutningstakerne | Ressursbasen | Pengene

HELHETLIG KONTEKST

Formålserklæring | Livskvalitet | Fremtidig ressursbase

ØKOSYSTEMPROSESSENE

Vannkretsløpet | Mineralkretsløpet | Energistrøm | Artssamspill

VERKTØY FOR Å PÅVIRKE ØKOSYSTEM

Menneskets kreativitet | Teknologi | Ild | Hvile | Levende organismer
-Beiting
-Dyras avtrykk | Penger/arbeid

FATTE BESLUTNINGER OG HANDLE

Mål, behov, taktikker, strategier, saker
Velges basert på tidligere erfaringer, råd og forskning etc.

KONTEKST KONTROLL

Årsak/virkning | Svak lenke-økonomi/biologi/relasjon | Mest igjen for pengene/tiden/energien

Dekningsbidragsanalyse | Energi/penger - kilde og bruk | Fremtidig ressursbase | Magefølelse

VEILEDER I DRIFTSFORVALTNINGEN

Tid | Dyretetthet og flokkeffekt | Dyrkning | Brenning | Populasjonsregulering

PROSEDYRER OG PROSESSER

Helhetlig økonomiplanlegging | Helhetlig landplanlegging | Helhetlig beiteplanlegging

Helhetlig rettet politikk | Helhetlig rettet forskning

TILBAKEMELDINGS SPIRAL

Savory

Slik tenker vi

Bondens rammebetingelser

- Politiske rammevilkår
- Økonomi –makro/mikro
- Miljø og klima
- Teknologi
- Sosiale og kulturelle
- Juridiske – lovbestemmelser

Hva kan vi påvirke sjæl?

Dominant strategi?

Landbruk

vs

Kapital

Fleksibel

vs

Statisk

Trygghet

vs

Frihet

Poly

vs Mono

Slik gjør vi

Økologisk

GRAZING PLAN & CONTROL CHART

(LIFESTOCK / WILDLIFE / CROPS / OTHER USES)

SAVORY INSTITUTE

Grazing Unit

YEAR 2015 PLAN VEKSTSESONG

APRIL MAI JUNI JULI AUGUST SEPTEMBER OKTOBER

KALVING KALVING-KALVING KALVING

INNVINTRING

BEDEKNINGSPERIODE / INSEMINERING

Columns 1	2	3	
ADA/H Actual / Estimate	Estimated Relative Quality	Grazing Divisions Size	Number/Name
20 /		42	
15 /		37	
15 /		50	
9 /		50	
10 /		45	
15 /		16	
20 /		34	
10 /		34	
10 /		20	
10 /		60	
10 /		50	
10 /		50	
10 /		30	
0 /		40	
0 /		112	
/			
/			
/			
/	672		
/			
/			
/			
/			
/			

21. Rainfall

22. Snow

Growth Rate (F/S/0)

Supplement or Feed—Type and Amount

Number/Size of Herds 1

Grazing Divisions Available 9

Recovery Period(s) or Number Selections 20-90 Hvile 20-50 20-20

ADA or AMGP/AMxGP 2.5-11.25

Type of Animals	No.	Average Weight	% Unit	Total Units	No.	Average Weight	% Unit	Total Units	No.	Average Weight	% Unit	Total Units	No.	Average Weight	% Unit	Total Units	No.	Average Weight
	46	600	1.00	46.0														
	37	395	0.65	24.4														
				70.4														

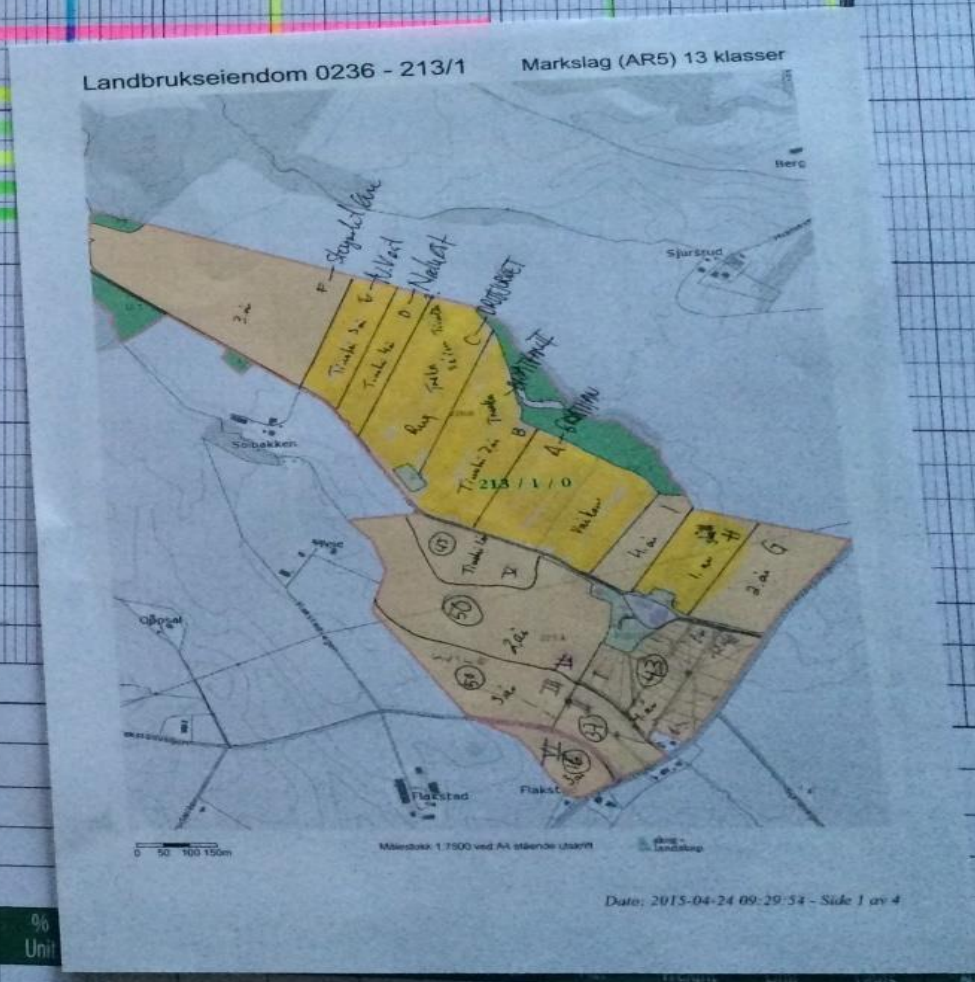

Markslag (AR5) 7 klasser
TEGNFORKLARING
Fulldyrka jord
Overflatedyrka jord
Innmarksbeite
Produktiv skog
Annet markslag
Bebygd, samf., vann, bre
Ikke klassifisert
Sum
AREALTALL (DEKAR)
675.8
0.0
0.0
675.8
52.3
52.3
9.0
16.1
25.1
0.0
0.0
753.2
753.2
Kartet viser valgt type gårdskart for eiendommen man har søkt på. I tillegg vise bakgrunnskart for gjenkjennelse.
Arealstatistikken viser arealer i dekar for al teiger på eiendommen. Det kan forekomm avrundingsforskjeller i arealtallene.
Ajourføringsbehov meldes til kommunen.
Arealressursgrenser
Eiendomsgrenser
0 20 40 60m
Målestokk 1: 3000 ved A4 utskrift
Utskriftsdato: 28.05.2019 12:49
Eiendomsdata verifisert: 28.05.2019 12:31
GÅRDSKART 0236-213/1/0
Tilknyttede grunneiendommer:
213/1/0-213/13/0-213/17/0
NIBIO
Solgakken
Markslag (AR5) 7 klasser
Kartet viser valgt type gårdskart for eiendommen man har søkt på. I tillegg vises
AREALTALL (DEKAR)

1123
112

NELSON
NELSON

PRIMOR
KUHN

1
2
5
6
7
8
9
10
ml/cc
12

Kullands Björn Johansson

Gudbrand | Home | Create

Kullands Björn Johansson

Friends | Following | Message | ...

Timeline | About | Friends 13 Mutual | Photos | More

Intro

- Antilop at Zoologisk Have
- Underdoktor at ParallellPsykiatrin
- Studied at L'école de la vie.
- Single
- Followed by 68 people

Create post | Photo/Video

Write something to Kullands...

Photo/Video | Tag friends | Feeling/Act

Post

Produktet

Spisekvalitet

- Rase
- Levetid
- Fôr
  - Smak
  - Intramuskulært fett
  - Mørhet

Helse

- Du blir hva du spiser
- Dyra blir hva de spiser

Helse og fett

- Omega-3 fettsyrer
- Omega-6 fettsyrer
- Beiting gir mer linolensyre

Grass fed vs Grain fed

- Mindre kalorier
- Mer omega-3 fettsyrer
- Mer CLA
- Mindre mettet fett
- Mer vitamin A og E
- Mer av B vitaminene thiamin og riboflavin
- Mer antioksidanter
- Opptil 7 ganger så mye beta karotin

Klima

- Overoppheting
- Utslippskutt
- Karbonfangst er mulig

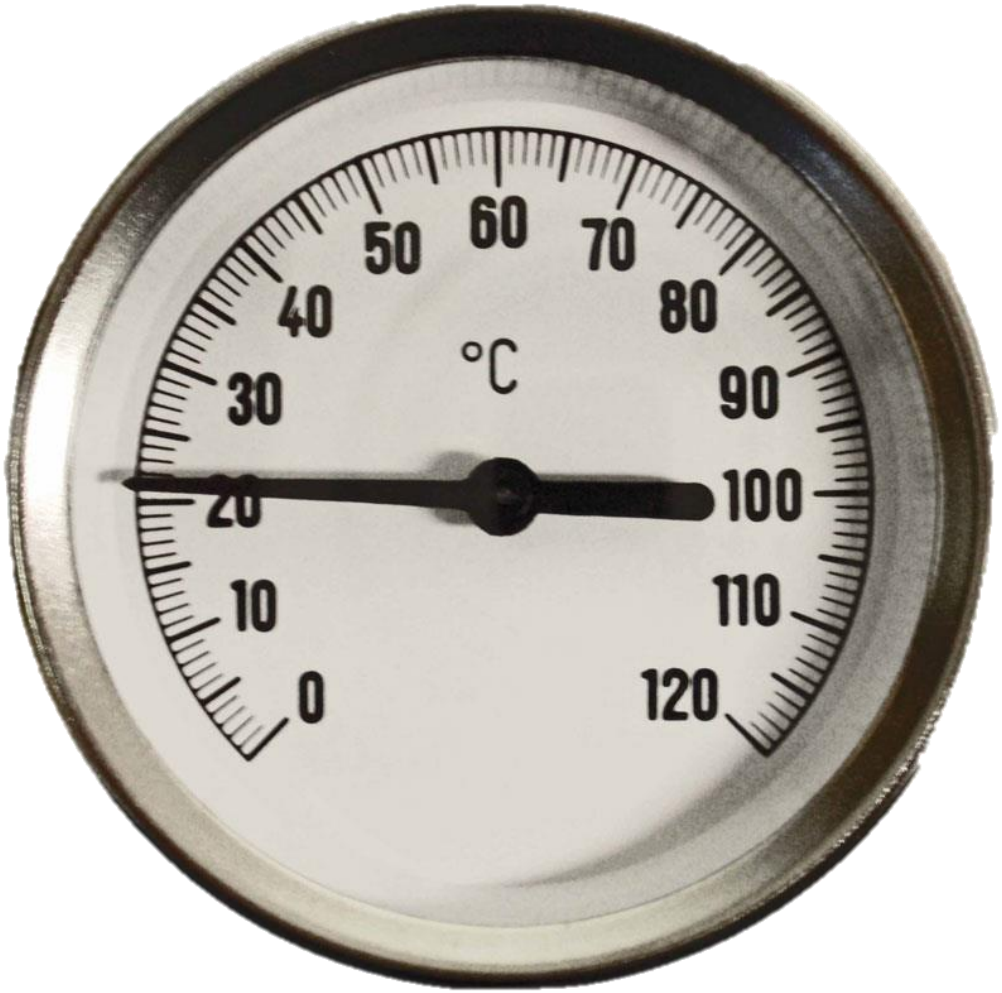

Klimaløsningen

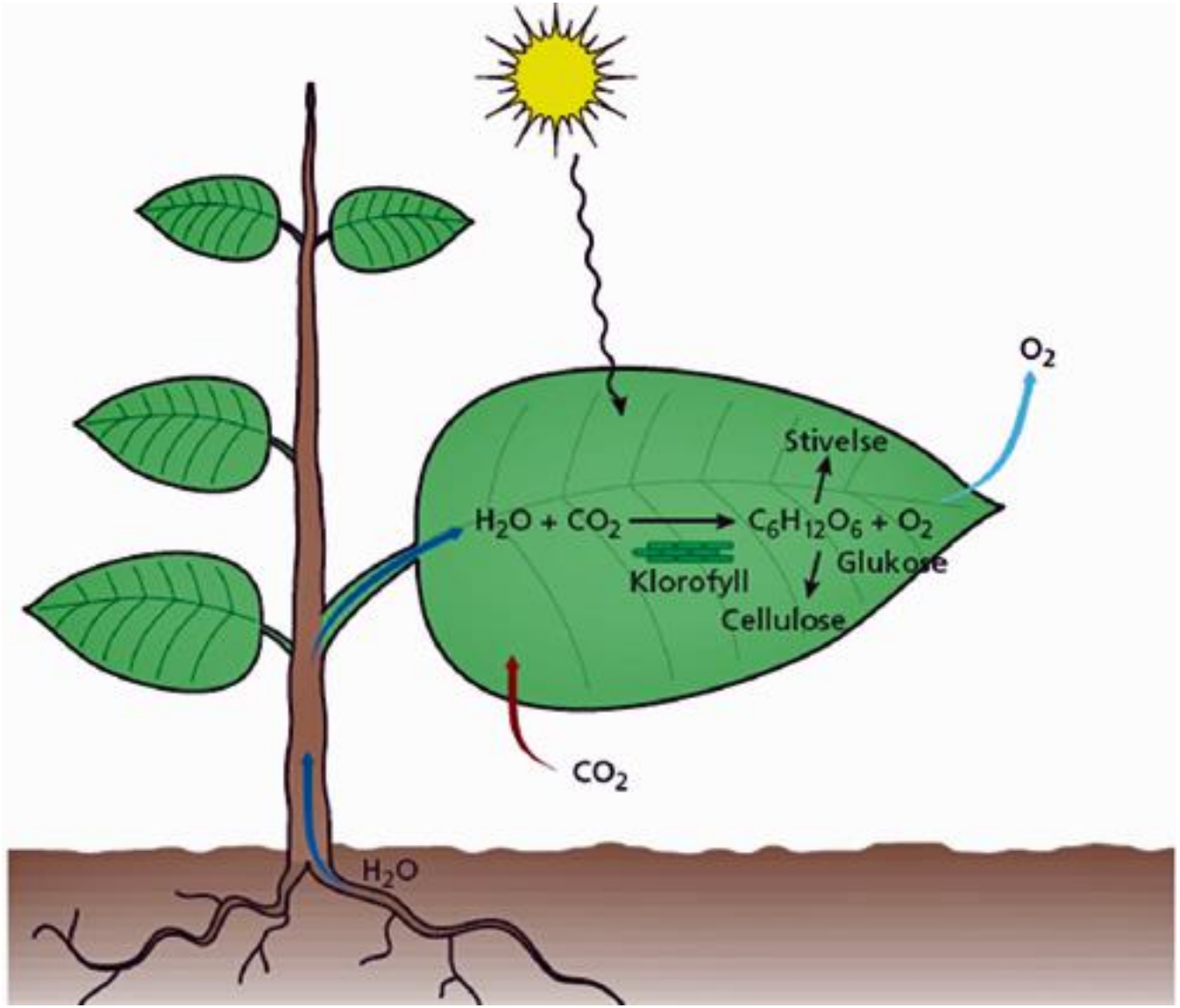

STORFEKJØTT FRA
HORGEN
• 100 % GRASS FED
• INGEN ANTIBIOTIKA
• LEVER UTE – HELE ÅRET
• KU OG KALV I ETT ÅR
• NATURLIG BEDEKNING
• LEVER I FLOKK
Horgen
GRASS FED • ØKOLOGISK
ABERDEEN ANGUS
ØKOLOGISK
Debio
ØKOLOGISK

Markedsføring og salg

MØLLEREN SYLVIA

ekte vare
økologisk dagligvare

røtter

TJØME
KOLONIAL

Jacobs

LILLE KOLONIAL
TØYEN

Det Gamle Rogeri

Kontrast

Kolonihagen

Kan vi gjøre det samme i morgen?

Poly vs Mono

Statisk vs Fleksibel

Trygghet vs Frihet

Landbruk vs Kapital

VDEM
SGRØNT
nsaker dyrka
på Avdem
Lesja

avdemgardsgront

Følger

158 innlegg 2 382 følgere Følger 216

Sofia Maria Bang Elm
Ferske grønsaker dyrka uten kunstgjødsel og sprøytem
Gudbrandsdalen. Salg til private via ukentlige grønsaks
www.nrk.no/ho/sofia-maria-dyrkar-gronsaker-til-fjells

Følges av hansavdem, avdemsbue, eviggronneenger + 11 til

INNLEGG TAGGET

Søtoftes Jordbrug

Toppinnlegg

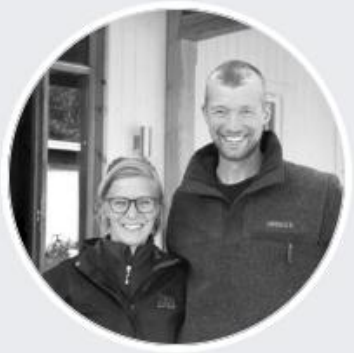

Evig grønne enger

@eviggronneenger

- Home
- About
- **Photos**
- Reviews
- Videos
- Posts
- Community
- Events

Create a Page

Liked | Following | Share | ···

Send Message

19 photos 139 photos 7 photos 4 photos

All photos

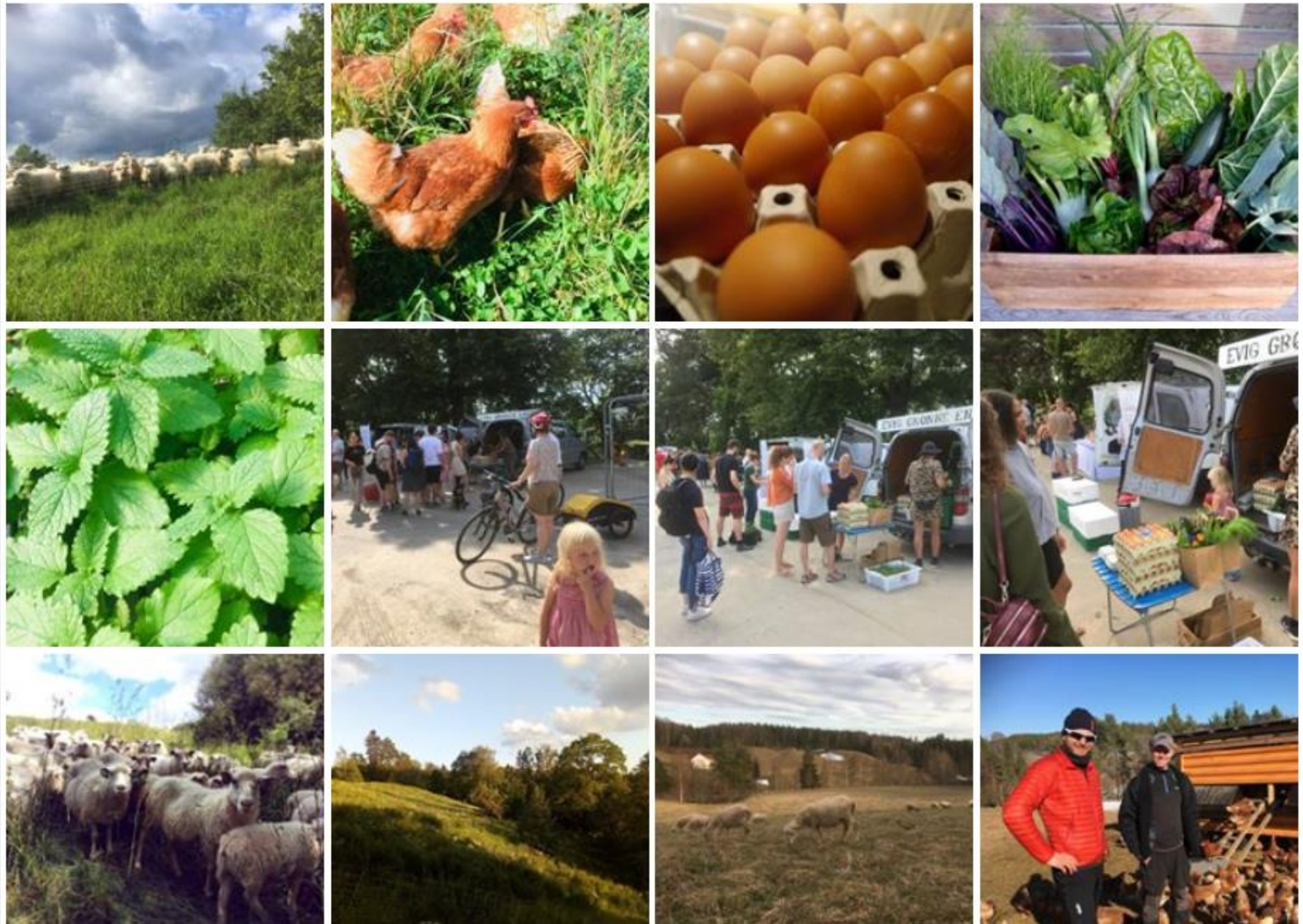

Frilandsgris

Frilandsgriser lever ute i sine naturlig omgivelser. De bestemmer selv hvor lenge de ønsker å dulte etter moren, hvilke andre griser de skal leke med, og

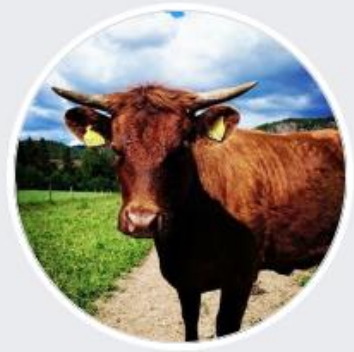

Virgenes Andelsgård

@Virgenesgard

Home

Reviews

Photos

Videos

Posts

Events

About

Community

Takk for oppmerksomheten!

gudbrand@horgengaard.no

Facebook.com/horgengaard
Instagram – horgengaard.no